

Webinario SiNASP

DETECCIÓN DE ERRORES DE MEDICACIÓN

Mambrino XXI® - Farmatools®

Aida Rueda Naharro
David García Marco
Piedad Alarcón Gascueña
Hospital Nacional de Parapléjicos

Descripción del incidente

Esta notificación surge a raíz de detectar, desde el Servicio de Farmacia, que la **medicación prescrita no llega correctamente** al paciente, bien por omisión de medicación, medicación errónea (ya suspendida que sigue apareciendo para administrar), dosis incorrectas...

- GRUPO DE TRABAJO
 - 2 Farmacéuticos
 - Responsable de calidad del hospital

¿Por qué está pasando esto?
¿Causas?

Causas principal

- Farmatools® no recoge correctamente la medicación que hay prescrita en Mambrino XXI®
- Administración de enfermería en Mambrino XXI® no recoge correctamente la medicación que hay que administrar al paciente.

Consecuencias

- No se actualiza el tratamiento en Farmatools® por lo que no se prepara la medicación correcta en el carro que finalmente llega a planta.
- No se actualiza el tratamiento en la parte de Mambrino XXI® de administración de enfermería, con lo cual la enfermería no administra correctamente la medicación pautaada porque no lo ve actualizado.

Análisis de Causas

- La **principal causa identificada** es que **no se envía el tratamiento farmacológico** de los pacientes prescrito en MAMBRINO XXI® a Farmatools®, ya que el médico prescriptor debe **pulsar el botón de “Confirmar todas las líneas y enviar hoja de prescripción”** cada vez que se realiza una modificación en la prescripción, o cada 7 días porque si no caduca dicha prescripción (en este caso a enfermería no le aparecería nada que administrar).
- Otra de las causas es la incompatibilidad informática entre algunos medicamentos de las BBDD de Mambrino y Farmatools.

Estado: ENVIADA		Creada por:		Hoja a enviar para farmacia: Farmacia HHP				
Enviada por:		(05/05/2022)		Cr:			CICr:	
Tiempo de validación: 7 DIAS		Peso:			Estatura:			

Farmacológicas		No Farmacológicas							
Provoca alergia	Peligroso	Validación de Farmacia	Activa al alta	Especialidad	Principio Activo	Dosis	Vía	Frecuencia	
	N	✓	<input type="checkbox"/>	PARACETAMOL 650 MG COMPRIMIDO	PARACETAMOL	650 mg	O	Cada 8 horas	
	N	✓	<input type="checkbox"/>	GENTAMICINA 80 MG INYECTABLE 2 ML	GENTAMICINA	2 AMPOLLA VIAL (profilaxis y mantener)	PERFUSION IV	Cada 24 horas (09:00)	
	N	✓	<input type="checkbox"/>	MACROGOL 3350 + ELECTROLITOS 13...	MACROGOL	1 U	O	De-Co-Ce(Desayuno, comida y cena)	
	N		<input type="checkbox"/>	BISOPROLOL 2,5 MG COMPRIMIDO	BISOPROLOL	5 mg	O	Desayuno	
	N	✓	<input type="checkbox"/>	SERTRALINA 100 MG COMPRIMIDO	SERTRALINA	100 mg	O	Desayuno	
	N	✓	<input type="checkbox"/>	AMITRIPTILINA 12,5 MG COMPRIMIDO (...)	AMITRIPTILINA	12,5 mg	O	Cena	

¿Qué podemos hacer para solucionar o minimizar el impacto que este problema puede tener sobre los pacientes?

La notificación en SINASP lleva aparejada distintas actuaciones:

- **Sesiones clínicas a los facultativos: se recuerda la importancia de enviar siempre los tratamientos desde Mambrino XXI®.**
- **Puesta en conocimiento de la Dirección del centro en las revisiones del sistema.**
- **Puesta en conocimiento de los auditores de calidad cuando nos auditan.**
- **Comunicación al servicio de informática del SESCAM.**

Discrepancias en prescripción entre Mambrino XXI® y Farmatools®



INMP - Descargas Farmacia Mambrino

farmacia

farmacia

farmacia

farmacia

farmacia

farmacia

Cruce_Mambrino_farmacia_mambrino_INMP

INTERNO	IDHIS_IC	LINEA_IC	WHE	NOMIA	COMERCIAL	DESCRIPCION
MAMBRINO	1008017	201209		68722		FORMICINA FICHEMICO 3 O 60MG
MAMBRINO	1008048	201209		683784		GLUCOPAM 1.8 MG COMPRESO (LUC 8MG)
MAMBRINO	1048088	188178		603381		PARAZOLAM 800 MG COMPRESO
MAMBRINO	1048088	188178		604288		METAZOLAM 875 MG CAPSULA
MAMBRINO	1048088	188180		621781		TRAPAZOLAM 30 MG CAPSULA
MAMBRINO	1048088	188170		704882		ACIDO ACETILSALICILICO 100 MG COMPRESO GASTRORESISTENTE
MAMBRINO	1048088	188170		683381		PARAZOLAM 1 MG COMPRESO
MAMBRINO	1048088	188170		603381		FORMICINA FICHEMICO 40 MG COMPRESO
MAMBRINO	1048088	188174		670314		ROXITROLA 1.8 MG COMPRESO
MAMBRINO	1048088	188176		748481		ESACLOLOL 18 MG COMPRESO (ESACLOL 18MG)
MAMBRINO	1048088	188177		748481		ESACLOLOL 9 MG COMPRESO (ESACLOL 9MG)
MAMBRINO	1048088	1881408		707081		INSULINA ULTRALARGA FOSF KULAM 100 UPM, NPH
MAMBRINO	1048088	188180		688481		MITOLINOLAM 1 MG/24 H FICHE TRAZOLAM
MAMBRINO	1048088	188184		703381		ESTERON 10 MG COMPRESO
MAMBRINO	1048088	188170		703381		PILOCARINA 3000 1.8 MG/ML SOLUCION/SUSPENSION GOTAS (PIL 3000)
MAMBRINO	1048088	188174		188481		ENEMA SALINO 200ML
MAMBRINO	1048088	188180		703381		DALCINIDA 0.200 MG CAPSULA (DALCINIDA)
MAMBRINO	1048088	188008		703381		PARAZOLAM 800 MG COMPRESO
MAMBRINO	1048088	188008		687481		INSULINA DESLIGEC 100 UPM INYECTABLE 1 ML PLUM FRODOICA NPH (INSULINA)
MAMBRINO	1048088	188078		684281		COMITAM 80 MG COMPRESO
MAMBRINO	1048088	200122		688181		LACTULOSA 10 G SOLUCION/SUSPENSION ORAL SOBRE (LACTULOSA)
MAMBRINO	1048088	200170		688481		ESLADEN 20 MG COMPRESO
MAMBRINO	1048088	200170		703381		PARAZOLAM 1.8 MG COMPRESO
MAMBRINO	1048088	200088		703381		PARAZOLAM 800 MG COMPRESO
MAMBRINO	1001178	201209		68722		FORMICINA FICHEMICO 3 O 60MG

Conectar

Introduzca su identificador de usuario y contraseña.

Identificador de Usuario

Contraseña

Modo de Accesibilidad

Español

Discrepancias en prescripción entre Mambrino XXI® y Farmatools®

	A	B	C	D	E	F	G
1	Cruce_Mambrino_Farmacia_mensajeria_HNP						
2							
3	ENTORNO	IDHUA_EC	IDLINEA_EC	NHC	NCAMA	CODARTICULO	DESCRIPCION
4	MAMBRINO	10589037	2013529			688722	FOSFOMICINA TROMETAMOL 3 G SOBRE
5	FARMACIA	10590369	2013540			748491	BISACODILO 10 MG SUPOSITORIO (DULCO-LAXO)
6	FARMACIA	10348365	1991365			602382	PARACETAMOL 650 MG COMPRIMIDO
7	FARMACIA	10348365	1991366			604296	METAMIZOL 575 MG CAPSULA
8	FARMACIA	10348365	1991367			620763	TRAMADOL 50 MG CAPSULA
9	FARMACIA	10348365	1991370			704983	ACIDO ACETILSALICILICO 100 MG COMPRIMIDO GASTRORESISTENTE
10	FARMACIA	10348365	1991372			653297	AMLODIPINO 5 MG COMPRIMIDO
11	FARMACIA	10348365	1991373			602953	ATORVASTATINA 40 MG COMPRIMIDO
12	FARMACIA	10348365	1991374			670014	BISOPROLOL 2,5 MG COMPRIMIDO
13	FARMACIA	10348365	1991376			748491	BISACODILO 10 MG SUPOSITORIO (DULCO-LAXO)
14	FARMACIA	10348365	1991377			748483	BISACODILO 5 MG COMPRIMIDO (DULCO-LAXO)
15	FARMACIA	10348365	1991406			715550	INSULINA ULTRARRAPIDA FIASP PLUMA 100 U/ML NEV
16	FARMACIA	10348365	1991662			695452	NITROGLICERINA 5 MG/24 H PARCHO TRANSDERMICO
17	FARMACIA	10348365	1991664			720538	EZETIMIBA 10 MG COMPRIMIDO
18	FARMACIA	10348365	1991733			713860	PICOSULFATO SODIO 7,5 MG/ML SOLUCION/SUSPENSION GOTAS ORALES (EZOR)
19	FARMACIA	10348365	1991734			160429	ENEMA SALINO 250ML
20	FARMACIA	10348365	1991880			707348	CALCIFEDIOL 0,266 MG CAPSULA (HIDROFEROL)
21	FARMACIA	10348365	1993096			701778	FANTOFRAZOL 40 MG COMPRIMIDO
22	FARMACIA	10348365	1994465			697408	INSULINA DEGLUDEC 100 U/ML INYECTABLE 3 ML PLUMA PRECARGADA NEV (TRESIBA)
23	FARMACIA	10348365	1996076			694254	LOSARTAN 50 MG COMPRIMIDO
24	FARMACIA	10348365	2000132			698109	LACTULOSA 10 G SOLUCION/SUSPENSION ORAL SOBRE (DUPHALAC)
25	FARMACIA	10348365	2001760			608414	ZOLPIDEM 10 MG COMPRIMIDO
26	FARMACIA	10348365	2001762			617613	ALPRAZOLAM 0,5 MG COMPRIMIDO
27	FARMACIA	10348365	2003581			712840	SOLIFENACINA 10 MG COMPRIMIDO
28	MAMBRINO	10311390	2013509			688722	FOSFOMICINA TROMETAMOL 3 G SOBRE
29	MAMBRINO	10688301	2013640			185841	PUNTUALSENA 150 MG/5 ML FRASCO 15ML MAXIMO 5ML
30	MAMBRINO	10113006	2012694			694053	CLOXACILINA 500 MG CAPSULA
31	MAMBRINO	10441052	2012680			697016	CIPROFLOXACINO 750 MG COMPRIMIDO

Discrepancias en prescripción entre Mambrino XXI® y Farmatools®

The image shows two screenshots from the UNIDOSIS software. The left screenshot displays the main application window with a menu open, highlighting 'Localización de Tratamientos'. The right screenshot is a detailed configuration window titled 'Listado de Localización de Tratamientos'.

Configuración de Localización de Tratamientos:

- Almacenes:** Desde: [dropdown] Hasta: [dropdown]
- Unidades:** Desde: [dropdown] Hasta: [dropdown]
- Agrupado por:**
 - Sin agrupación
 - Principio Activo
 - Carro
 - Protocolos
 - Grupo Terapéutico
- Desde:** [dropdown] **Hasta:** [dropdown]
- Mostrar prescripciones con duración:** Mayor o igual a [0] días de admon. del tratamiento
- Obs. Dispensación:** [dropdown]
- Orden:**
 - Cama
 - Nombre
- Mostrar la observación a la dispensación
- Mostrar solo validados por farmacia
- Mostrar la observación de enfermería
- Tipo de Uso:** [dropdown]

Características Generales del Artículo:

<input checked="" type="checkbox"/> Adm. Continua (Parches)	<input checked="" type="checkbox"/> De Stock	<input checked="" type="checkbox"/> Fungible	<input checked="" type="checkbox"/> Quirófano
<input checked="" type="checkbox"/> Alargadera	<input checked="" type="checkbox"/> De Stock DPA	<input checked="" type="checkbox"/> Guardar Sobrante	<input checked="" type="checkbox"/> Radiofarmacia
<input checked="" type="checkbox"/> Antiemético	<input checked="" type="checkbox"/> De Stock Mezclas	<input checked="" type="checkbox"/> Hemoderivado	<input checked="" type="checkbox"/> Reenvasado
<input checked="" type="checkbox"/> Antirretroviral	<input checked="" type="checkbox"/> De St. Mezclas DPA	<input checked="" type="checkbox"/> Incluir en Guía	<input checked="" type="checkbox"/> Sociosanitario
<input checked="" type="checkbox"/> Armario pacientes externos	<input checked="" type="checkbox"/> Diagnostico hosp.	<input checked="" type="checkbox"/> Incluye alargadera	<input checked="" type="checkbox"/> Suero
<input checked="" type="checkbox"/> Biosimilar	<input checked="" type="checkbox"/> DPA	<input checked="" type="checkbox"/> Insuficiencia renal	<input checked="" type="checkbox"/> Techo Gasto
<input checked="" type="checkbox"/> Carrusel	<input checked="" type="checkbox"/> DPE	<input checked="" type="checkbox"/> Integrar en ERP	<input checked="" type="checkbox"/> Unidosis
<input checked="" type="checkbox"/> Catálogo Nacional	<input checked="" type="checkbox"/> G. Pedido Pres	<input checked="" type="checkbox"/> Látex	<input checked="" type="checkbox"/> Imp. Etq. Prescrip.
<input checked="" type="checkbox"/> Citostático	<input checked="" type="checkbox"/> Ensayo clínico	<input checked="" type="checkbox"/> M. Complementaria	<input checked="" type="checkbox"/> Uso en botiquin
<input checked="" type="checkbox"/> Conservar en frío	<input checked="" type="checkbox"/> Envío HL7	<input checked="" type="checkbox"/> Manipulable	<input checked="" type="checkbox"/> Fuera de pacto
<input checked="" type="checkbox"/> Consumo decimal	<input checked="" type="checkbox"/> Estupefaciente	<input checked="" type="checkbox"/> Mezcla	<input checked="" type="checkbox"/> Uso en solict. a paciente
<input checked="" type="checkbox"/> Cons. individual en elab.	<input checked="" type="checkbox"/> Exclusivo	<input checked="" type="checkbox"/> Monitorización terap	<input checked="" type="checkbox"/> Uso Hemofilia
<input checked="" type="checkbox"/> Contenedor	<input checked="" type="checkbox"/> Extranjero	<input checked="" type="checkbox"/> Nutrición Parentera	<input checked="" type="checkbox"/> Uso Hospitalario
<input checked="" type="checkbox"/> Control Exhaustivo Lotes	<input checked="" type="checkbox"/> Facturar DPA	<input checked="" type="checkbox"/> Peligroso	<input checked="" type="checkbox"/> Uso Restringido
<input checked="" type="checkbox"/> Control Existencia	<input checked="" type="checkbox"/> Fotosensible	<input checked="" type="checkbox"/> Premedicación	<input checked="" type="checkbox"/> Uso en fuera de hora
<input checked="" type="checkbox"/> Corta Caducidad	<input checked="" type="checkbox"/> Fraccionable	<input checked="" type="checkbox"/> Psicotropo	

Buttons: **Aceptar** (circled in blue), **Cancelar**

Discrepancias en prescripción entre Mambrino XXI® y Farmatools®

HNParaplejicos Jueves, 21 de Abril de 2.022
 SERVICIO DE FARMACIA SISTEMA DE GESTION DE FARMACIA HOSPITALARIA
 TOLEDO

Listado de Localización de Tratamientos **Unidades**

Desde: (VETE-1) ALBA
 Hasta: ZOLPIDEM 5 MG COMPRIMIDO (1Q: 10MG) UVI CAMAS
 Tipo de Uso: (Todos)

Producto: ACENOCUMAROL 1 MG COMPRIMIDO (SINTROM) Total dosis/unidades día del producto... 30 mg / 30 COMP

Cama	BHC	Servicio	Via	Dosis	Secuencia Horaria	Calendario	Tot.D.Dia	Tot.U.Dia	Dias Pres/Adm	Paciente
		REHABILITACIÓN	O	16h-1mg		(X-V)	1 mg	1 COMP	2	1
		REHABILITACIÓN	O	2 mg	A LAS 16H (50234)	DIARIA	2 mg	2 COMP	1	1
		REHABILITACIÓN	O	16h-1mg		(X)	1 mg	1 COMP	23	4
		REHABILITACIÓN	O	16h-2mg		(L-M-J-V-S-D)	2 mg	2 COMP	23	19
		REHABILITACIÓN	O	16h-3mg		(L-X-V-D)	3 mg	3 COMP	39	22
		REHABILITACIÓN	O	16h-2mg		(M-J-S)	2 mg	2 COMP	1	1
		REHABILITACIÓN	O	16h-2mg		(L-M-X-J-V-S-D)	2 mg	2 COMP	245	245
		REHABILITACIÓN	O	16h-3mg		(L)	3 mg	3 COMP	35	5
		REHABILITACIÓN	O	16h-2mg		(M-X-J-V-S-D)	2 mg	2 COMP	28	24
		REHABILITACIÓN	O	16h-2mg		(L-M-X-J-V-S-D)	2 mg	2 COMP	87	87
		REHABILITACIÓN	O	16h-2mg		(L-X-V)				
		REHABILITACIÓN	O	16h-1mg		(M-V)				
		REHABILITACIÓN	O	16h-4mg		(L-X-V)				
		REHABILITACIÓN	O	16h-3mg		(M-J-S)				

Producto: ACETILCISTEINA 200 MG SOLUCION/SUSPENSION ORAL SOBRE

Cama	BHC	Servicio	Via	Dosis	Secuencia Horaria	Cal
		REHABILITACIÓN INFANTIL	O	200 mg	A las 8h, a las 16h, a las 24h	(SP) (
		MEDICINA INTERNA	O	400 mg	A las 8h, a las 16h, a las 24h	DIARU
		REHABILITACIÓN	O	200 mg	A las 8h, a las 16h, a las 24h	DIARU
		REHABILITACIÓN	O	200 mg	A las 8h, a las 16h, a las 24h	DIARU

Guardar como

Guardar en: CAMBIOS SI PRECISA

Nombre	Fecha de modifica...	Tipo
localiza	20/04/2022 13:53	Docume

Nombre: Guardar

Tipo: Text with headers Cancelar

Encoding: ANSI/DBCS

Discrepancias en prescripción entre Mambrino XXI® y Farmatools®

The screenshot displays a medical software interface with the following components:

- Table (Top):** A grid showing data for various pharmacies (FARMACIA) and their associated prescriptions. The 'Farmatools' column shows 'Ayer lo tenía' and 'Cuidado', while the 'Mambrino XXI' column shows 'Cuidado o suspendido?'. A red box highlights the latter column.
- Prescription Detail (Middle):** A window titled 'Prescripción' for 'MAMBRINO XXI'. It lists the active patient as 'CANDESARTAN' and shows a list of medications:

A	I	P	T	F	D	VMed	VFar	Producto	Vía	Dosis	Secuencia Horaria	Calendario	Estado
<input checked="" type="checkbox"/>	<input checked="" type="checkbox"/>	<input checked="" type="checkbox"/>	<input checked="" type="checkbox"/>	<input checked="" type="checkbox"/>	<input checked="" type="checkbox"/>	<input checked="" type="checkbox"/>	<input checked="" type="checkbox"/>	CANDESARTAN 16 MG COMPRIMIDO	ORAL	16 MILIGRAMOS	A Las 21 HORAS	DIARIA	
<input checked="" type="checkbox"/>	<input checked="" type="checkbox"/>	<input checked="" type="checkbox"/>	<input checked="" type="checkbox"/>	<input checked="" type="checkbox"/>	<input checked="" type="checkbox"/>	<input checked="" type="checkbox"/>	<input checked="" type="checkbox"/>	CANDESARTAN 4 MG COMPRIMIDO	ORAL	8 MILIGRAMOS	DESAYUNO (24H)	DIARIA	
<input checked="" type="checkbox"/>	<input checked="" type="checkbox"/>	<input checked="" type="checkbox"/>	<input checked="" type="checkbox"/>	<input checked="" type="checkbox"/>	<input checked="" type="checkbox"/>	<input checked="" type="checkbox"/>	<input checked="" type="checkbox"/>	ATORVASTATINA 40 MG COMPRIMIDO	ORAL	40 MILIGRAMOS	CENA	DIARIA	
<input checked="" type="checkbox"/>	<input checked="" type="checkbox"/>	<input checked="" type="checkbox"/>	<input checked="" type="checkbox"/>	<input checked="" type="checkbox"/>	<input checked="" type="checkbox"/>	<input checked="" type="checkbox"/>	<input checked="" type="checkbox"/>	FOSFOMICINA TROMETAMOL 3 G SOBRE	ORAL	3 GRAMOS	AYUNAS	DIARIA	Fin: 21:10:00
<input checked="" type="checkbox"/>	<input checked="" type="checkbox"/>	<input checked="" type="checkbox"/>	<input checked="" type="checkbox"/>	<input checked="" type="checkbox"/>	<input checked="" type="checkbox"/>	<input checked="" type="checkbox"/>	<input checked="" type="checkbox"/>	PARACETAMOL 1.000 MG COMPRIMIDO	ORAL	1000 MILIGRAMOS	A las 8h, a las 16h, a las 24h	DIARIA SI PRECISA	
<input checked="" type="checkbox"/>	<input checked="" type="checkbox"/>	<input checked="" type="checkbox"/>	<input checked="" type="checkbox"/>	<input checked="" type="checkbox"/>	<input checked="" type="checkbox"/>	<input checked="" type="checkbox"/>	<input checked="" type="checkbox"/>	LORAZEPAM 1 MG COMPRIMIDO	ORAL	1 MILIGRAMOS	NOCHE	DIARIA	
- Pharmacological Lines (Bottom):** A table listing various medications with their status. The status 'PENDIENTE DE CONFIRMAR' is highlighted in red.

Proveer alerta	Peligroso	Validación de Farmacia	Activa al alta	Especialidad	Principio Activo	Dosis	Vía	Frecuencia	Creada por	Estado	Observaciones	Observaciones del Farmacéutico
<input checked="" type="checkbox"/>	<input checked="" type="checkbox"/>	<input checked="" type="checkbox"/>	<input type="checkbox"/>	BISACODILO 5 MG COMPRIMIDO (DULC.)	BISACODILO	10 mg	O	Comida		PENDIENTE DE CONFIRMAR		
<input checked="" type="checkbox"/>	<input checked="" type="checkbox"/>	<input checked="" type="checkbox"/>	<input type="checkbox"/>	BISACODILO 10 MG SUPOSITORIO (SIS.)	BISACODILO	10 mg	RECTAL	Cada 24 horas (21:00)		PENDIENTE DE CONFIRMAR		
<input checked="" type="checkbox"/>	<input checked="" type="checkbox"/>	<input checked="" type="checkbox"/>	<input type="checkbox"/>	NITROGLICERINA 5 MG/24 H PARCHÉ T...	NITROGLICERINA	5 mg (extraer a las 21 h)	TRANSDERMICA	Cada 24 horas (09:00)		PENDIENTE DE CONFIRMAR		
<input checked="" type="checkbox"/>	<input checked="" type="checkbox"/>	<input checked="" type="checkbox"/>	<input type="checkbox"/>	LACTULOSA 10 G SOL ORAL SOBRE C...	LACTULOSA	15 ml	O	De-Co-Ce(Desayuno,comida y cena)		PENDIENTE DE CONFIRMAR		
<input checked="" type="checkbox"/>	<input checked="" type="checkbox"/>	<input checked="" type="checkbox"/>	<input type="checkbox"/>	INSULINA DEGLUCEC TRESIBA 100 UM...	INSULINA DEGLUCEC	25 ui	SC	Desayuno		PENDIENTE DE CONFIRMAR		

Discrepancias en prescripción entre Mambrino XXI® y Farmatools®

De: siticc.ati@sescam.jccm.es

Asunto: PRESCRIPCIÓN HOSPITAL DE PARAPLEJICOS - Cruce hojas de prescripcion

A: farmacia.hnp@sescam.jccm.es

Cc: siticc.ati@sescam.jccm.es

ESTADO HOJA	ESTADO LINEA	NHC	Nº CAMA	ID LINEA	ID HOJA	COD. ARTICULO	ARTICULO	COD. VIA	VIA	DOSIS PA	UNIDAD MEDIDA	NOMBRE UNIDAD	CÓDIGO VARIANTE	PRECISA	SERVICIO
							BISACODILO 10 MG SUPOSITORIO (BISACODILO 10 MG SUPOSITORIO (DULCO-LAXO))	31	RECTAL	10	mg		50266	S	REHI
							GABAPENTINA 100 MG CAPSULA		ORAL	100	mg			N	REHI
							PARACETAMOL 650 MG COMPRIMIDO		ORAL	650	mg			S	REHI
							TOPIRAMATO 25 MG COMPRIMIDO		ORAL	25	mg			N	REHI
							CALCIO 500 MG COMPRIMIDO MASTICABLE		ORAL	500	mg			N	REHI
							ENEMA LAINEMA 250 ML FOSFATO RECTAL		RECTAL	250	ml			S	REHI
							PICOSULFATO SODIO 7,5 MG/ML SOLUCION/SUSPENSION GOTAS ORALES (EZOR)		ORAL	1	GT			S	REHI
							OMEPRAZOL 20 MG CAPSULA		ORAL	20	mg			N	REHI
							ENOXAPARINA SODIO 40 MG (4.000 UI) INYECTABLE 0,4 ML JERINGA PRECARGADA		SUBCUTANEA	40	mg			N	REHI
B202B							MACROGOL 3350 + ELECTROLITOS 13,8 G SUSP ORAL SOBRE (MOVICOL)		ORAL	13.3	g			N	REH
B202B							CLONAZEPAM 2,5 MG/ML (0,1 MG/GOTA) SOLUCION/SUSPENSION GOTAS ORALES (RIVOTRIL)		ORAL	.3	mg			S	REH
B308A							LACTULOSA 10 G SOL ORAL SOBRE (DUPHALAC)		ORAL	20	g			N	REH

Adicionalmente, en el siguiente enlace se podrá consultar la información de las líneas de prescripción pendientes de enviar a Farmatools:

[INFORME LÍNEAS DE PRESCRIPCIÓN PENDIENTES DE ENVIAR A FARMATOOLS](#) 

Líneas de prescripción pendientes de enviar a Farmacia:

ESTADO HOJA	ESTADO LINEA	NHC	Nº CAMA	ID LINEA	ID HOJA	COD. ARTICULO	ARTICULO	COD. VIA	VIA	DOSIS PA	UNIDAD MEDIDA	NOMBRE UNIDAD	CÓDIGO VARIANTE	PRECISA	SERVICIO
ENVIADA	NO ENVIADA		C203B	2007243	10522117	748491	BISACODILO 10 MG SUPOSITORIO (BISACODILO 10 MG SUPOSITORIO (DULCO-LAXO))	31	RECTAL	10	150	mg	50266	S	REH

Discrepancias en prescripción entre Mambrino XXI® y Farmatools®

Enviada por:	(21/04/2022)	Cri:		CiCr:		Ámbito:	Hospitalización		
Tiempo de validez:	7 DIAS	Peso:		Estatura:		Comentario:			
<div style="display: flex; justify-content: space-between;"> Farmacológicas No Farmacológicas </div>									
farmacia	Activa al alta	Especialidad	Principio Activo	Dosis	Vía	Frecuencia	Creada por	Estado	OB
	<input type="checkbox"/>	BISACODILO 10 MG SUPOSITORIO (BI...	BISACODILO	10 mg	RECTAL	(S/P) Cada 24 horas (12:00)		PENDIENTE DE CONFIRMAR	
	<input type="checkbox"/>	TAMSULOSINA 0,4 MG CAPSULA LBE...	TAMSULOSINA CLORHIDRATO	0,4 mg	O	Cada 24 horas (09:00)		CONFIRMADA	
	<input type="checkbox"/>	OMEPRAZOL 20 MG CAPSULA	OMEPRAZOL	20 mg	O	Cada 48 horas (09:00)		CONFIRMADA	
	<input type="checkbox"/>	METAMIZOL 575 MG CAPSULA	METAMIZOL	575 mg	O	(S/P) De - 16 - 24		CONFIRMADA	
	<input type="checkbox"/>	PCOSULFATO SODIO 7,5 MG/ML SOLU...	PCOSULFATO SODICO	25 GT (si estreñimiento > 48h)	O	(S/P) Comida		CONFIRMADA	
	<input type="checkbox"/>	ENEMA LANEMA 250 ML FOSFATO RE...	FOSFATO DISODICO	250 ml (si estreñimiento > 48h)	RECTAL	(S/P) Noche		CONFIRMADA	
	<input type="checkbox"/>	SITAGLIFTINA 100 MG COMPRIMIDO (J...	SITAGLIFTINA	100 mg	O	Cada 24 horas (09:00)		CONFIRMADA	
	<input type="checkbox"/>	ENALAPRIL 20 MG COMPRIMIDO	ENALAPRIL	20 mg	O	Desayuno		CONFIRMADA	
	<input type="checkbox"/>	ATORVASTATINA 40 MG COMPRIMIDO	ATORVASTATINA	40 mg	O	Cada 1 día/s a las 20:00		CONFIRMADA	
	<input type="checkbox"/>	ALOPURNOL 300 MG COMPRIMIDO	ALOPURNOL	300 mg	O	Comida		CONFIRMADA	

¿Cuántos errores hemos evitado con estas acciones?

DISCREPANCIAS MAMBRINO-FARMATOOLS													
MOTIVOS	ENERO	FEBRERO	MARZO	ABRIL	MAYO	JUNIO	JULIO	AGOSTO	SEPTIEMBRE	OCTUBRE	NOVIEMBRE	DICIEMBRE	SUMATORIO
NO ENVIADAS (SUSPENDIDAS O MODIFICADAS NO ENVIADAS)	26	56	35	35	50	33	35	27	20	31	42	17	407
PROBLEMAS INFORMÁTICOS: MISMO DIA INICIO QUE FIN DE LINEA, NO LLEGA A FARMATOOLS...	0	0	2	3	6	0	0	2	0	0	2	1	16
PACIENTE O TRATAMIENTO PERDIDO, DESUBICADO	0	0	17	2	0	0	0	0	2	3	0		24
NO INGRESADO (ALTA), PRESCRITO AL ALTA, ERROR DE CENSO, PAD NO COMUNICADO, TRASLADO UVI A PLANTA...	22	14	22	45	38	18	0	22	28	14	42	15	280
CADUCADAS	61	29	69	60	22	45	25	34	11	93	44	5	498
	109	99	145	145	116	96	60	85	61	141	130	38	1225

MOTIVOS	SUMATORIO 2019
NO ENVIADAS (SUSPENDIDAS O MODIFICADAS NO ENVIADAS)	407
PROBLEMAS INFORMÁTICOS: MISMO DIA INICIO QUE FIN DE LINEA, NO LLEGA A FARMATOOLS...	16
PACIENTE O TRATAMIENTO PERDIDO, DESUBICADO	24
NO INGRESADO (ALTA), PRESCRITO AL ALTA, ERROR DE CENSO, PAD NO COMUNICADO, TRASLADO UVI A PLANTA...	280
CADUCADAS	498
TOTAL	1225

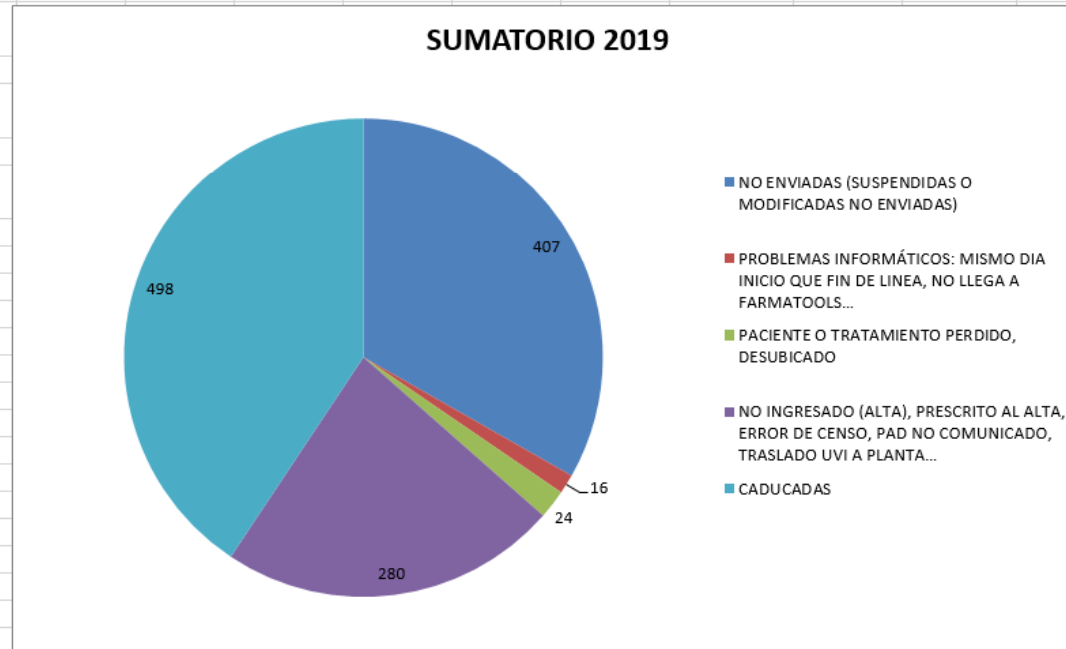

DISCREPANCIAS MAMBRINO-FARMATOOLS													
MOTIVOS	ENERO	FEBRERO	MARZO	ABRIL	MAYO	JUNIO	JULIO	AGOSTO	SEPTIEMBRE	OCTUBRE	NOVIEMBRE	DICIEMBRE	SUMATORIO
NO ENVIADAS (SUSPENDIDAS O MODIFICADAS NO ENVIADAS)	116	75	48	18	18	15	10	8	3	14	18	11	354
PROBLEMAS INFORMÁTICOS: MISMO DIA INICIO QUE FIN DE LINEA, NO LLEGA A FARMATOOLS...	0	0	4	0	0	0	2	54	2	1	4	0	67
PACIENTE O TRATAMIENTO PERDIDO, DESUBICADO	5	0	0	0	0	0	0	8	5	0	2	0	20
NO INGRESADO (ALTA), PRESCRITO AL ALTA, ERROR DE CENSO, PAD NO COMUNICADO, TRASLADO UVI A PLANTA...	0	2	31	0	0	20	22	0	0	123	39	0	237
CADUCADAS	47	14	5	23	0	82	46	23	28		25	41	334
	168	91	88	41	18	117	80	93	38	138	88	52	1012

COVID COVID COVID COVID COVID COVID COVID COVID COVID COVID COVID COVID COVID

MOTIVOS	SUMATORIO 2020
NO ENVIADAS (SUSPENDIDAS O MODIFICADAS NO ENVIADAS)	354
PROBLEMAS INFORMÁTICOS: MISMO DIA INICIO QUE FIN DE LINEA, NO LLEGA A FARMATOOLS...	67
PACIENTE O TRATAMIENTO PERDIDO, DESUBICADO	20
NO INGRESADO (ALTA), PRESCRITO AL ALTA, ERROR DE CENSO, PAD NO COMUNICADO, TRASLADO UVI A PLANTA...	237
CADUCADAS	334
TOTAL	1012

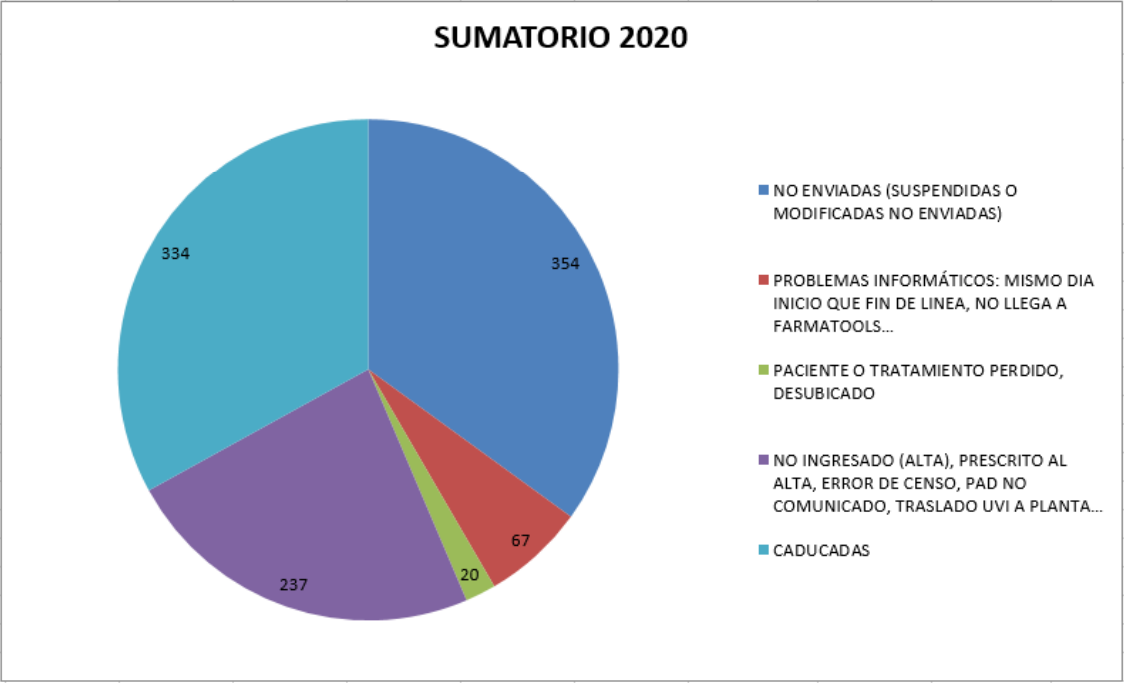

DISCREPANCIAS MAMBRINO-FARMATOOLS													
MOTIVOS	ENERO	FEBRERO	MARZO	ABRIL	MAYO	JUNIO	JULIO	AGOSTO	SEPTIEMBRE	OCTUBRE	NOVIEMBRE	DICIEMBRE	SUMATORIO
NO ENVIADAS (SUSPENDIDAS O MODIFICADAS NO ENVIADAS)	12	22	18	35	16	26	11	12	8	15	15	7	197
PROBLEMAS INFORMÁTICOS: MISMO DIA INICIO QUE FIN DE LINEA, NO LLEGA A FARMATOOLS...	0	3	8	0	7	0	0		1	2	6	0	27
PACIENTE O TRATAMIENTO PERDIDO, DESUBICADO	0	0	0	0	0	0	0		0	0	0	0	0
NO INGRESADO (ALTA), PRESCRITO AL ALTA, ERROR DE CENSO, PAD NO COMUNICADO, TRASLADO UVI A PLANTA...	0	21	27	16	0	7	14	31	11	0	1	0	128
CADUCADAS	19	41	23	37	63	46	22	31	6	30	44	38	400
	31	87	76	88	86	79	47	74	26	47	66	45	752

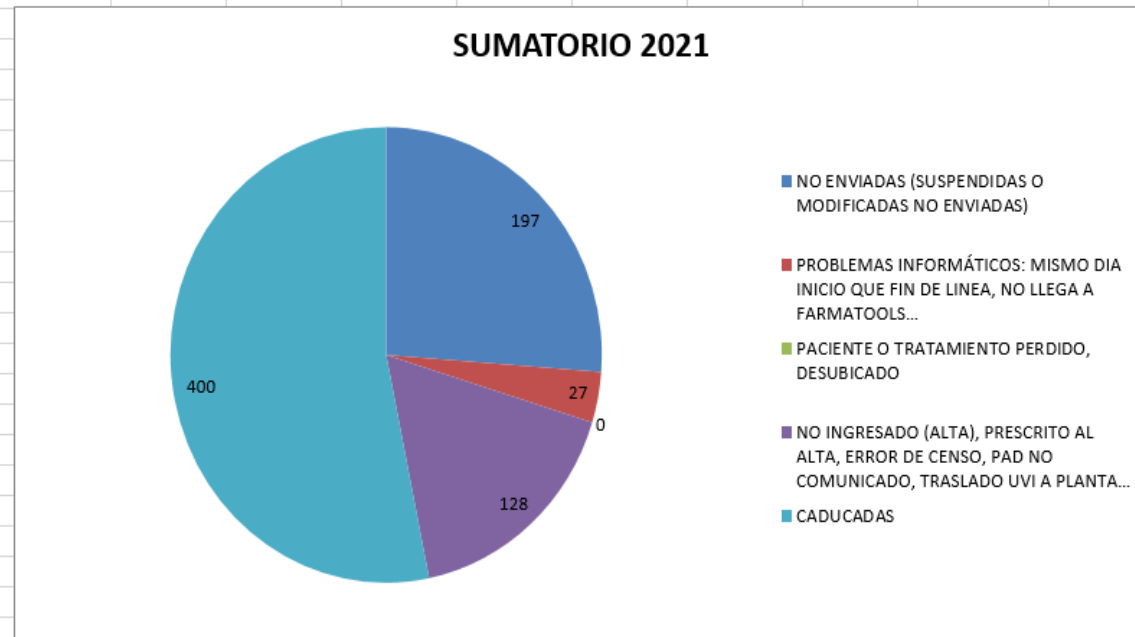

Discrepancias en prescripción entre Mambrino XXI® y Farmatools®

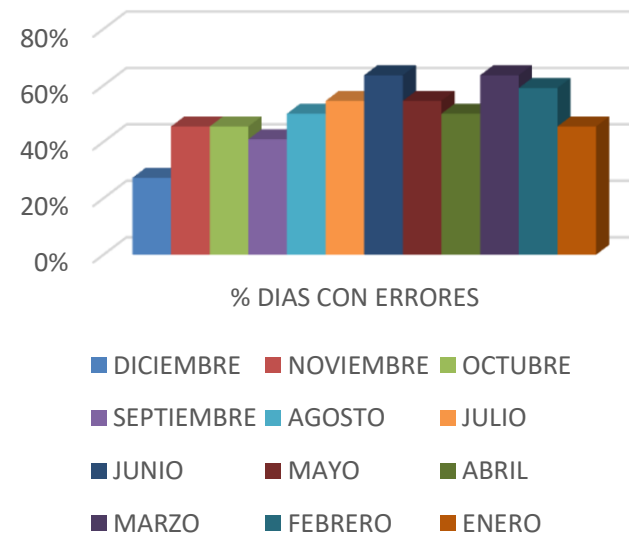
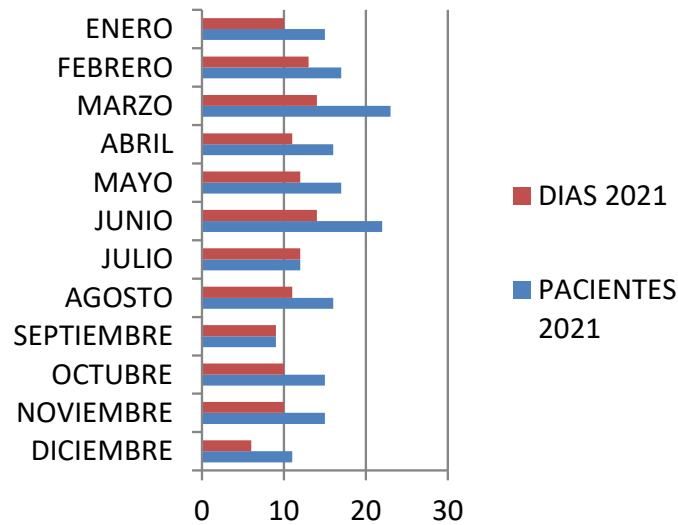

Discrepancias en prescripción entre Mambrino XXI® y Farmatools®

COMPARATIVA 2020-2021

